

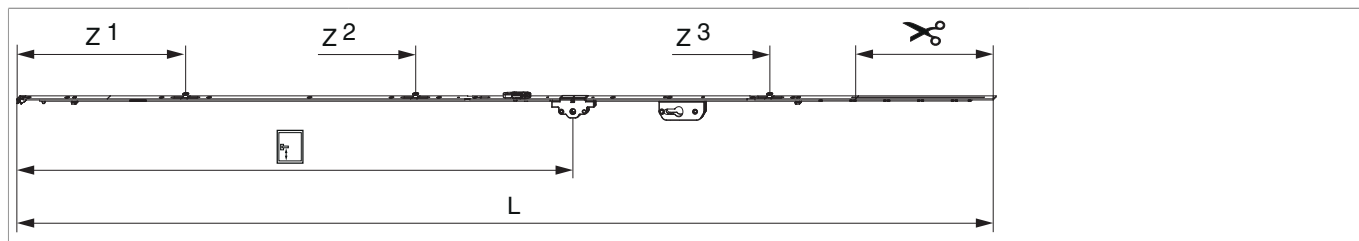

205624 - Cremonese Multi Matic 2200 E30 fix bloccabile con cilindro con 3 funghi HBB 1.951-2.200 HM1.050 argento

Disegni tecnici



							L		Nº
argento	2200	30	1.050	1.951 - 2.200	260,5	1	2.096,5	10	205624 ¹⁾

¹⁾ L'altezza della maniglia dovrebbe essere compresa tra 1/3 ed 1/2 dell' HBB

Tabella posizionamento viti

Nº		1	2	3	4	5	6	7	8	9	10	11	12	13	14
205624	12	18,5	91,5	270	360	550	705	795	863,5	1.124	1.388	1.465	1.729		

Tabella punti di chiusura

Nº		Z1	Z2	Z3	Z4	
205624	3	315	750	1.420		

Quote della scatola cremonese

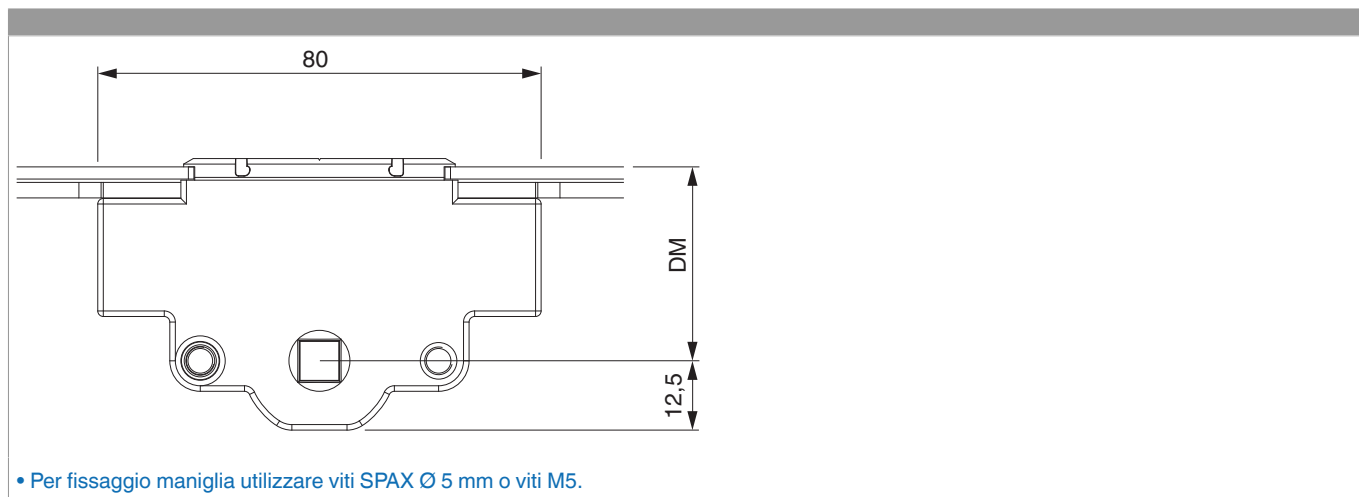



**205624 - Cremonese Multi Matic 2200 E30 fix bloccabile
con cilindro con 3 funghi HBB 1.951-2.200 HM1.050
argento**

Quote scatola serratura

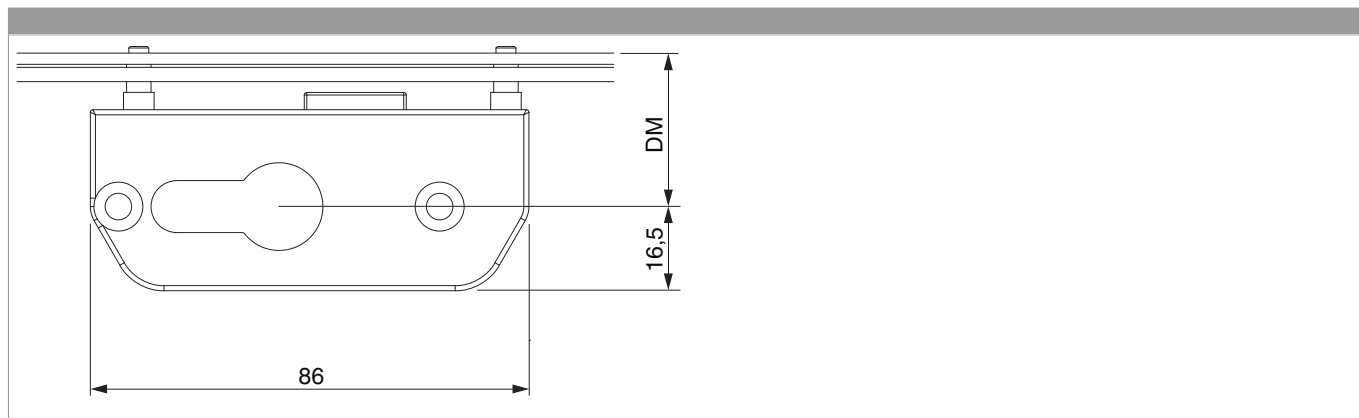

Schema di foratura

Per serramenti in legno, PVC e alluminio

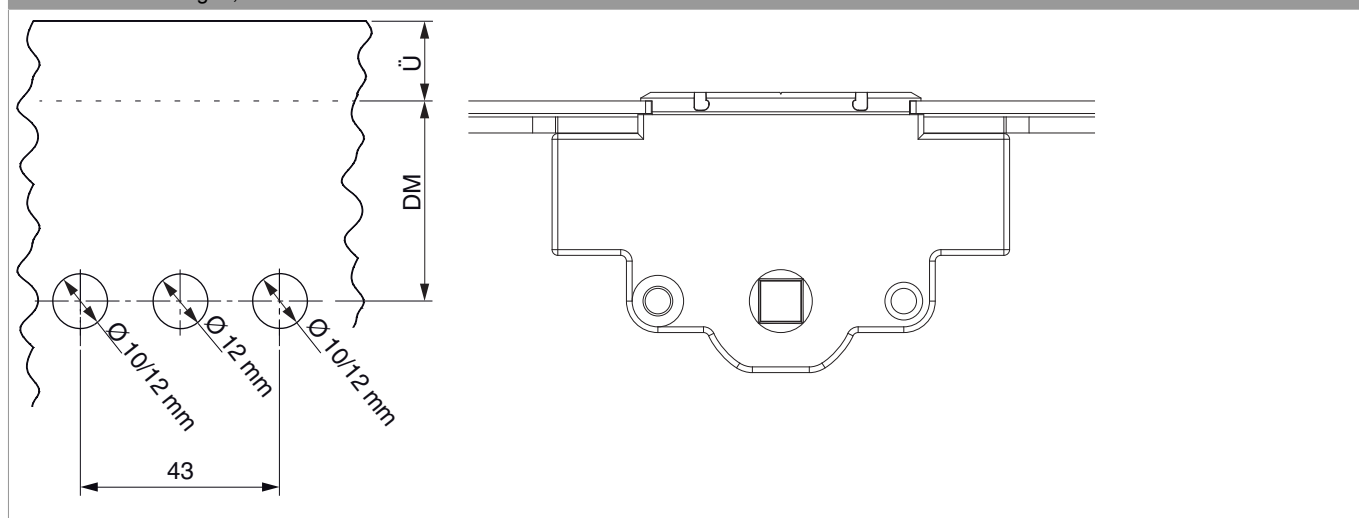



**205624 - Cremonese Multi Matic 2200 E30 fix bloccabile
con cilindro con 3 funghi HBB 1.951-2.200 HM1.050
argento**

Schema foro per scatola serratura

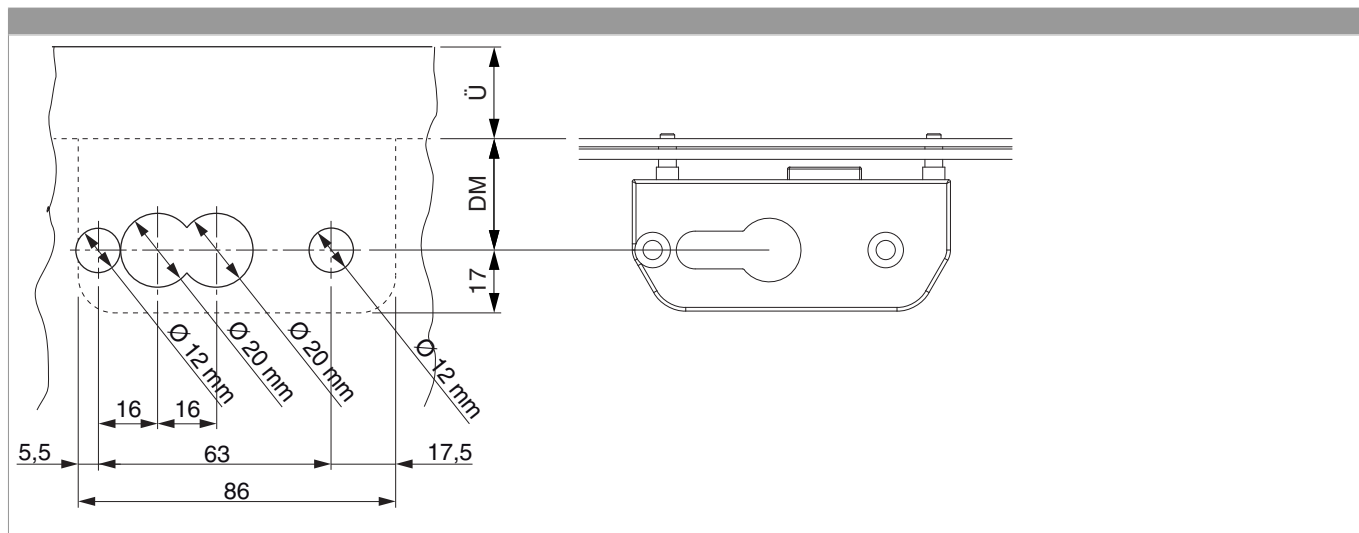



**205624 - Cremonese Multi Matic 2200 E30 fix bloccabile
con cilindro con 3 funghi HBB 1.951-2.200 HM1.050
argento**

Posizionamento scontri alza anta

Scontro alza-anta A4 / senza scrocco porta

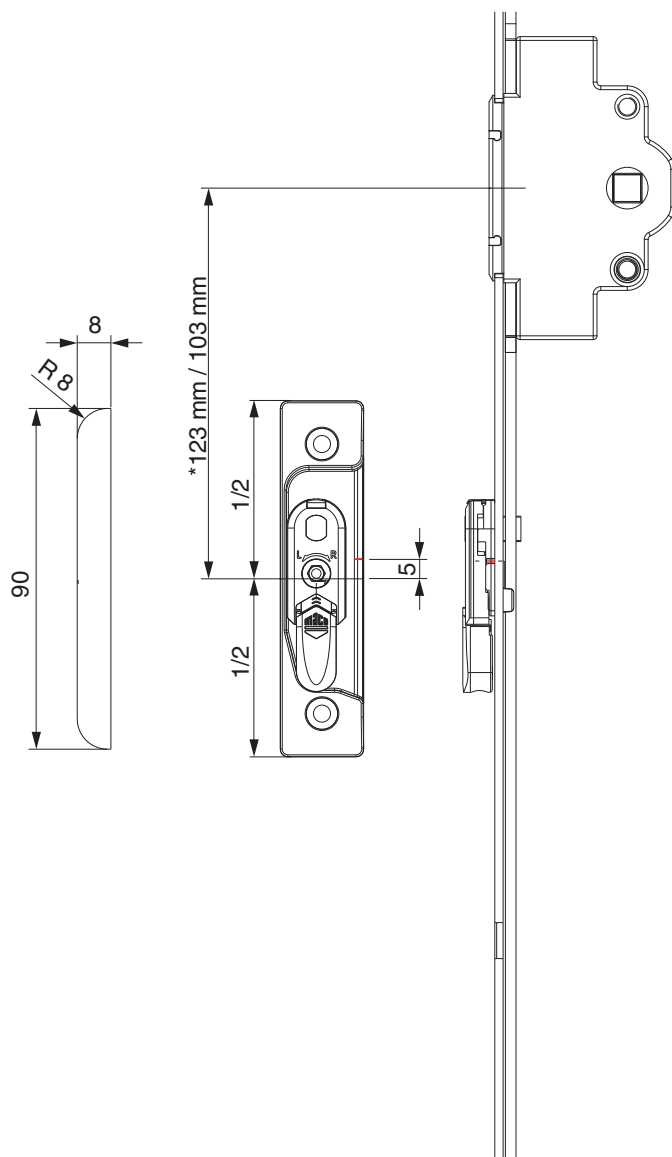

* con cremonesi grandezza 660



**205624 - Cremonese Multi Matic 2200 E30 fix bloccabile
con cilindro con 3 funghi HBB 1.951-2.200 HM1.050
argento**

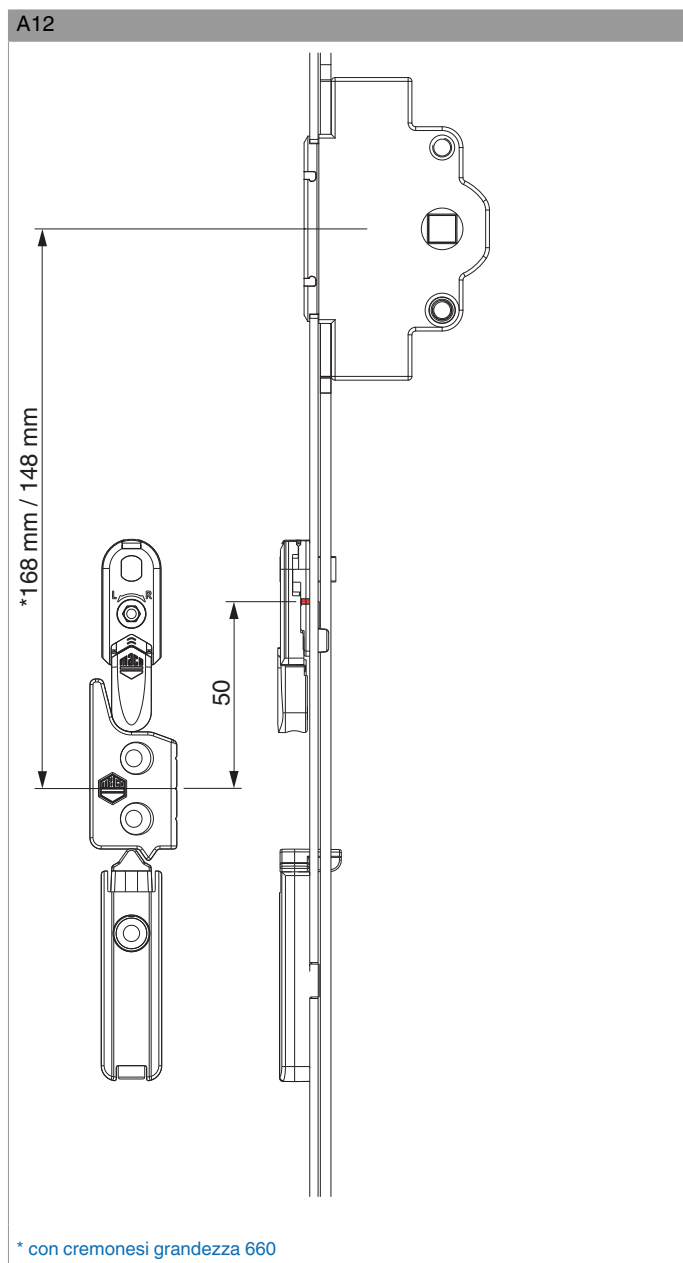



**205624 - Cremonese Multi Matic 2200 E30 fix bloccabile
con cilindro con 3 funghi HBB 1.951-2.200 HM1.050
argento**

Schema di tranciatura

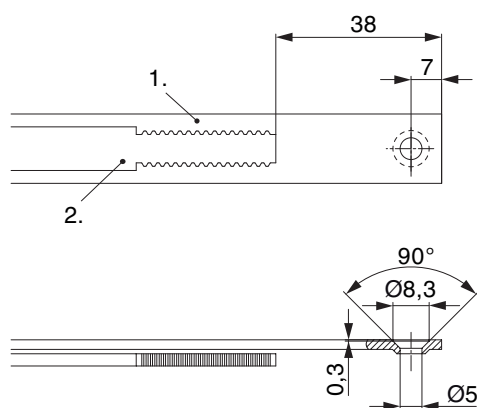

• Consigliamo di trattare il taglio dei componenti TRICOAT-PLUS con la vernice di ritocco TRICOAT-PLUS (cod. 358440).

1. Frontale

2. Asta mobile

Oscillazione e regolazione in altezza dell'alza anta

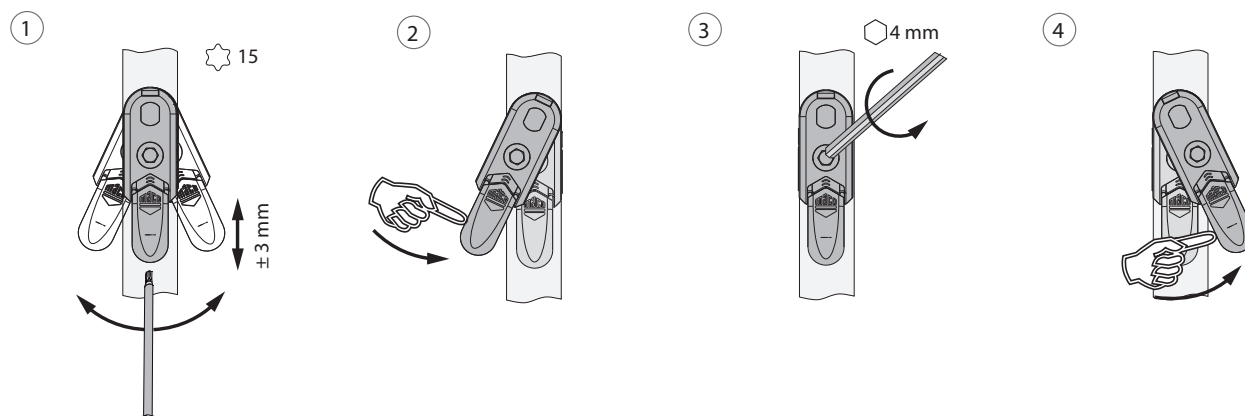

1. Oscillazione e regolazione in altezza dell'alza anta

2. Azzeramento dell'alza anta

3. Fissaggi centrali del dispositivo alza anta.

4. Orientare il dispositivo alza anta.



**205624 - Cremonese Multi Matic 2200 E30 fix bloccabile
con cilindro con 3 funghi HBB 1.951-2.200 HM1.050
argento**

Collegamento a clips

Agganciare collegamento a clips

①

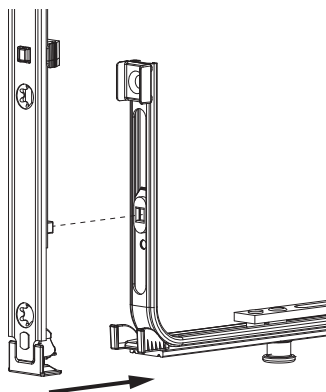

②

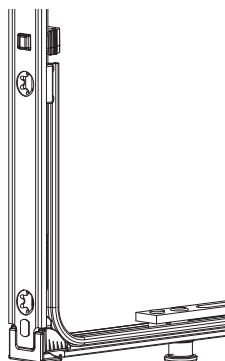

Sganciare collegamento clips

①

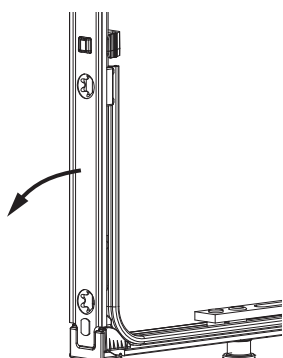

②

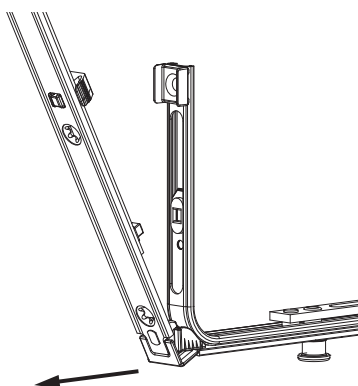

③

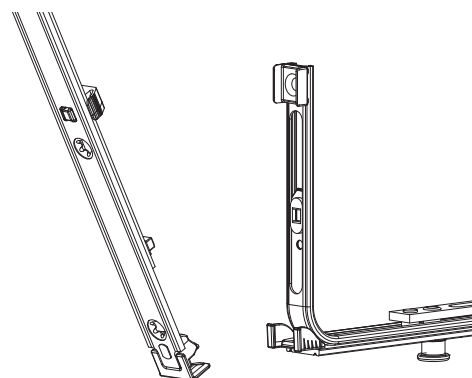



**205624 - Cremonese Multi Matic 2200 E30 fix bloccabile
con cilindro con 3 funghi HBB 1.951-2.200 HM1.050
argento**

Collegamento scarpetta dentata

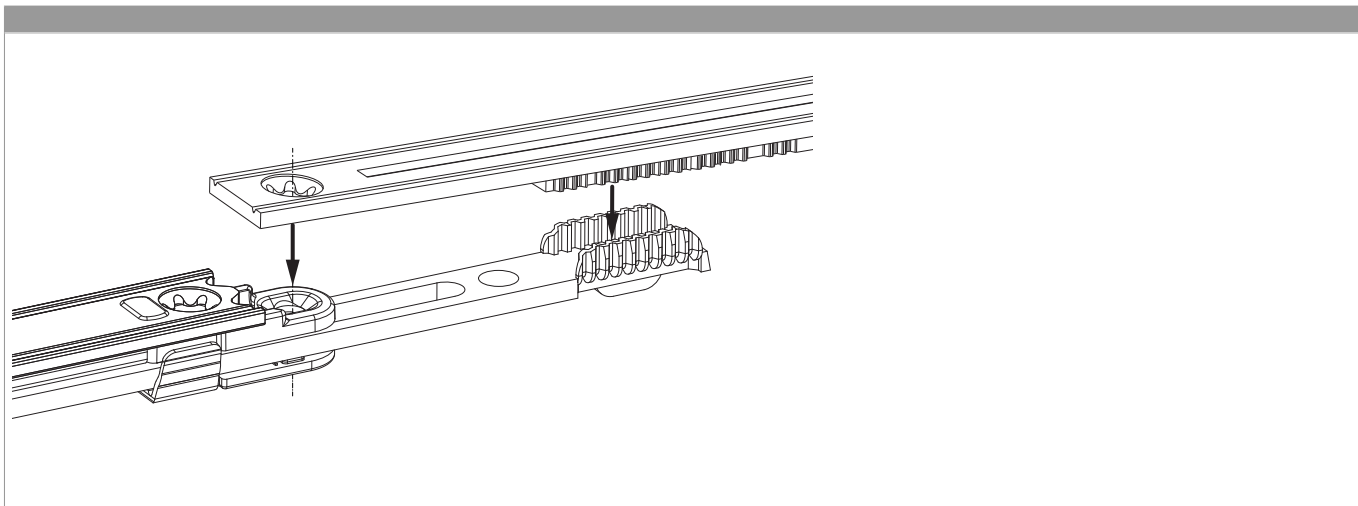

[illegible]



**205624 - Cremonese Multi Matic 2200 E30 fix bloccabile
con cilindro con 3 funghi HBB 1.951-2.200 HM1.050
argento**

Regolazione pressione

Fungo e nottolino

